van Bergen
sinds 1915
uitvaartassistentie

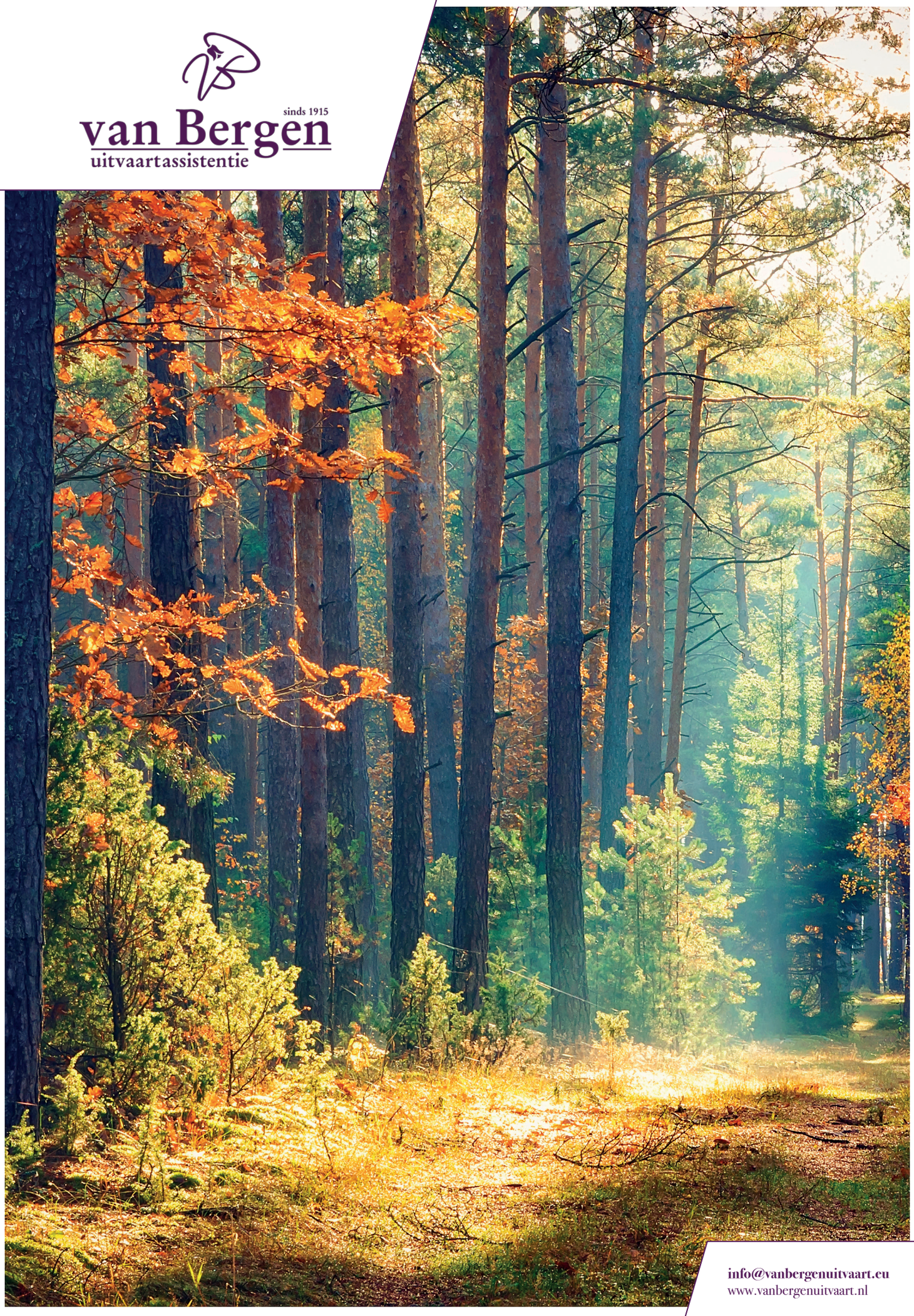

info@vanbergenuitvaart.eu
www.vanbergenuitvaart.nl

van Bergen
sinds 1915
uitvaartassistentie



Kiezen van de juiste kist

In ons assortiment vindt u een ruime keuze aan materialen, kleuren en stijlen. Om het u gemakkelijk te maken is het assortiment onderverdeeld in verschillende categorieën. Als hulpmiddel voor het maken van een keuze kunt u gebruik maken van onderstaande icoontjes, zo ziet u snel waar elk model aan voldoet.

Legenda

ECO:
Milieu vriendelijk gemaakte kist, van onbewerkte natuurlijke materialen.

MASSIEF HOUT:
Kisten van massief hout gemaakt.
Deze grondstof is een milieuvriendelijke keuze voor de uitvaart.

GEVLOCHTEN:
Manden of uitvaartplank gemaakt van wilgentenen, rotan, bamboe of bananenblad

SPAANPLAAT:
Kisten gemaakt van spaanplaat. Door het gebruik van grote hoeveelheden rest-, sloop- en afvalhout en een efficiënte productie, is de milieubelasting van onze spaanplaat kisten gunstig.

KATOEN:
De binnenbekleding is gemaakt van ongebleekt, biologisch afbreekbaar katoen.

LINNEN:
De binnenbekleding is gemaakt van linnen. Linnen is gemaakt van vlas en is biologisch afbreekbaar.

NATUUR BEGRAVEN:
Deze producten zijn toegestaan voor natuurbegraafplaatsen en zijn volledig afbreekbaar.

GREEN LEAVE:
Producten geproduceerd volgens de GreenLeave principes zijn duurzaam met onder meer een lage CO2 uitstoot.

EXCLUSIEF:
Dit product is exclusief in het assortiment.

FAIRTRADE:
Dit product is gemaakt volgens de principes van fair trade. Fairtrade helpt mensen in ontwikkelingslanden aan een betere toekomst met gelijke kansen voor iedereen.

NIEUW:
Nieuw in het assortiment.

BEKLEDING:
Dit product is niet goed afbreekbaar.







Eco

Ecologische onbehandelde kisten

Loliet (1-01)

Houtsoort Populier
Bewerking Ongelakt
Montage Booggrepen, sluitschroeven kleine bol
Interieur Strak katoen

















Duniliet (1-02)

Houtsoort Populier
Bewerking Ongelakt
Montage Touwgrepen, sluitschroeven kleine bol
Interieur Strak katoen

Camelina (1-06)

Houtsoort Multiplex populier
Bewerking Ongelakt
Montage Booggrepen, sluitschroeven kleine bol
Interieur Strak katoen





Scheg (1-07)

Houtsoort Naaldhout
Bewerking Ongelakt
Montage Booggrepen, sluitschroeven kleine bol
Interieur Strak katoen



Fiori (1-13)

Houtsoort Populier
Bewerking Ongelakt
Montage Doorlopende greep met uitsparingen voor bloemen
Interieur Strak katoen







Citrien (7-01)

Houtsoort Populier
Bewerking Ongelakt
Montage Lange grepen, verzonken schroeven
Interieur Strak katoen

van Bergen
uitvaartassistentie


van Bergen
sinds 1915
uitvaartassistentie

De meest duurzame keuze: onze vlasvezelkist

Het verhaal van vlas tot kist

Oudste gewas wordt modernste kist

Zo'n 4000 jaar voor Christus gebruikte men in Egypte al vlas om doeken voor mummies van te maken. Daarmee is vlas het oudst bekende cultuurgewas. Anno nu keert vlas bij Bogra Uitvaartkisten terug om de doden een waardige uitvaart te geven: in een vlasvezelkist.

Nederland vlasland

Vooral in Zeeland, Twente, Noord-Friesland en Groningen verbouwde men in vorige eeuwen veel vlas. Hoe dat komt? Omdat daar veel rijke kleigrond zit; de ideale bodem voor dit gewas. Datzelfde geldt voor West-Vlaanderen en Noord-Frankrijk. En laat vlas anno nu een geweldige biobased grondstof zijn!

Snel van zaadje tot vlasvezelplaat



Elk plantdeeltje te gebruiken

Naast de stengel en wortel in vlasvezelplaat vinden alle andere delen van de vlasplant ook hun weg. De halflange vezels gaan naar de textielindustrie om er linnen voor onder meer onze kisten van te maken. De korte vezels zitten in bijvoorbeeld papier. En de zaden? Die komt u als lijnolie tegen in verf, tapijt, zeep en meer.

Verantwoorder dan spaanplaat en hout

Een boom laten groeien duurt vele malen langer dan vlas. Daarnaast komen in massief houten uitvaartkisten alleen de mooiste delen van een boom; voor slechts enkele dagen gebruik ...
In deze tijden van schaarste zijn er betere manieren om met de natuur om te gaan. Met een vlasvezelkist heb je een stuk innovatie, duurzaamheid én historie. Back to basic!

Voordelen van vlas

- haalt schadelijk CO2 uit de lucht
- groeit snel, makkelijk opnieuw te verbouwen
- geen emissie van stikstof naar bodem en water
- geen afval, niets gaat verloren
- een lokaal verhaal

Voordelen van vlasvezelkist

- bijzonder sterk
- 25% lichter dan spaanplaat
- oer-Nederlands product
- 100% biologisch afbreekbaar in 8 maanden
- goedkoper dan hout

van Bergen uitvaartassistentie sinds 1915

Vlas Natuur (1-14)

Bewerking Onbewerkte vlasplaat afgewerkt met populieren greep en plint
Montage Booggrepen, sluitschroeven kleine bol
Interieur Strak katoen of linnen (eco-plus variant)







Vlas EL (1-15)

Bewerking Eiken licht luxe folie
Montage Booggrepen, sluitschroeven kleine bol
Interieur Strak katoen of linnen (eco-plus variant)







van Bergen uitvaartassistentie sinds 1915

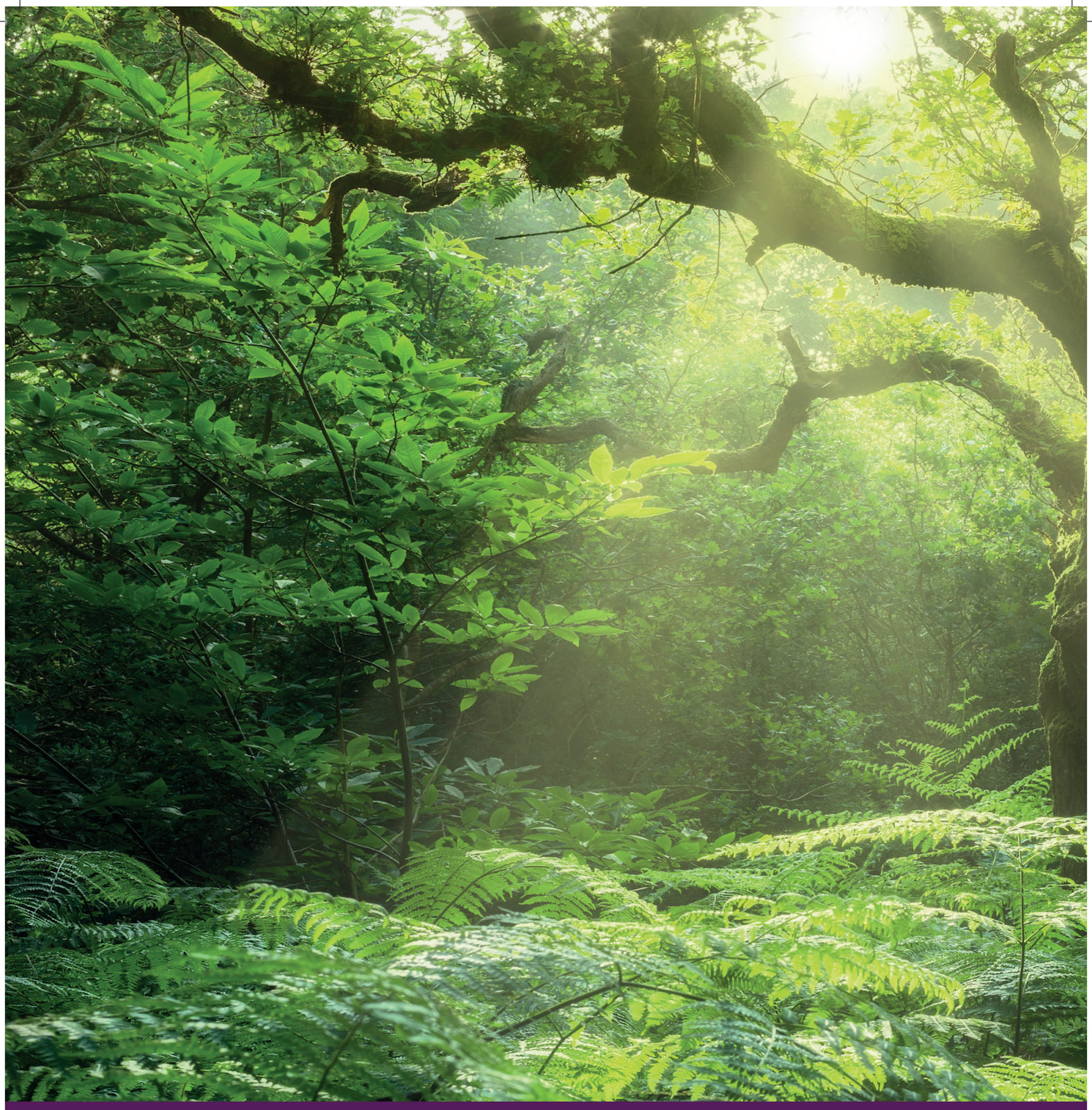



Massief

Robuust en natuurlijk

Beryl (2-02)

Houtsoort Massief eiken
Bewerking Rustiek gelakt
Montage Booggrepen en sluitschroeven grote bol
Interieur Ongebleekt strak katoen











Bolster (2-04)

Houtsoort Massief Eiken
Bewerking Blank gelakt
Montage Booggrepen, grote bolschroeven
Interieur Satijn

van Bergen
sinds 1915
uitvaartassistentie

Euphrasia (2-05)

Houtsoort Wild eiken
Bewerking Ongelakt
Montage Booggrepen, sluitschroeven kleine bol
Interieur Strak katoen













Ricinus (2-07)

Houtsoort Borracha
Bewerking Ongelakt
Montage Booggrepen, sluitschroeven kleine bol
Interieur Strak katoen

van Bergen
sinds 1915
uitvaartassistentie

Oxalis (2-08)





Houtsoort	Wild Borracha
Bewerking	Ongelakt
Montage	Borracha greep, sluitschroeven kleine bol
Interieur	Strak katoen

Beting (2-12)



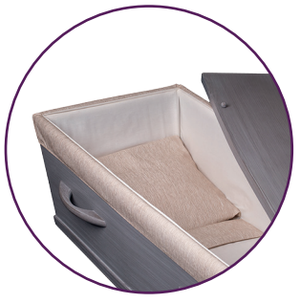

Houtsoort	Massief vuren
Bewerking	Bio-based lak
Montage	Booggrepen, sluitschroeven kleine bol
Interieur	Luxe katoen linea

Euphrasia Kap (2-13)





Houtsoort	Massief Eiken
Bewerking	Ongelakt
Montage	Booggrepen, sluitschroeven grote bol
Interieur	Strak katoen

van Bergen
uitvaartassistentie


van Bergen
sinds 1915
uitvaartassistentie

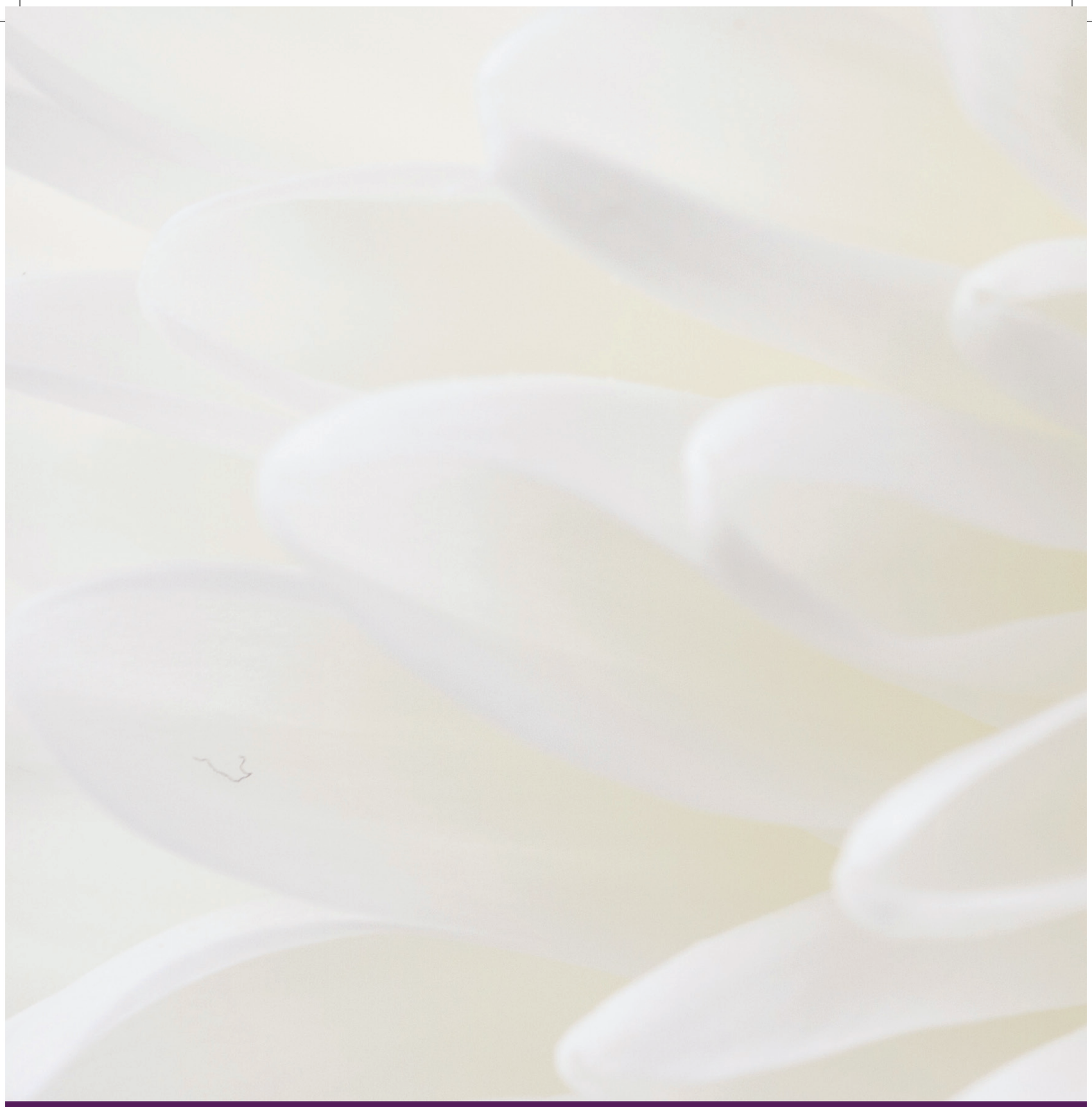



Fineer

Eigentijds modern

Kajuit (3-01)

Houtsoort Vuren
Bewerking Eiken fineer, blank gelakt
Montage Booggrepen, sluitschroeven kleine bol
Interieur Satijn









Legger (3-05)

Houtsoort Spaanplaat
Bewerking Eiken printfolie
Montage Booggrepen, sluitschroeven grote bol
Interieur Satijn

van Bergen uitvaartassistentie

Fregat (3-06)

Houtsoort Spaanplaat
Bewerking Wit gelakt
Montage Booggrepen, sluitschroeven grote bol
Interieur Satijn

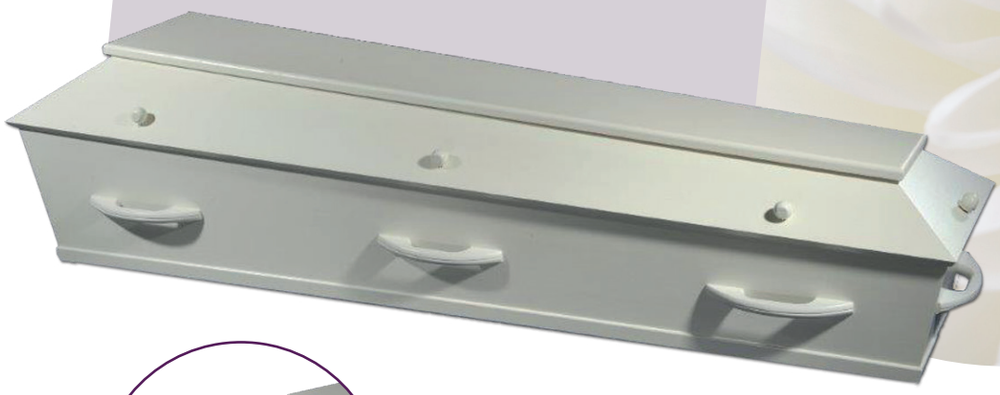











Amber (3-07)

Houtsoort Spaanplaat
Bewerking Eiken printfolie
Montage Booggrepen, sluitschroeven grote bol
Interieur Satijn

Amber katoen (3-07a)

Houtsoort Spaanplaat
Bewerking Eiken printfolie
Montage Booggrepen, sluitschroeven grote bol
Interieur Strak katoen









Pinas (3-09)

Houtsoort Spaanplaat
Bewerking Wit gelakt
Montage Booggrepen, sluitschroeven grote bol
Interieur Strak katoen

van Bergen
sinds 1915
uitvaartassistentie

Drosera (3-10)

Houtsoort Spaanplaat
Bewerking Populieren luxe folie
Montage Booggrepen, sluitschroeven kleine bol
Interieur Strak katoen













Bellis (3-11)

Houtsoort Spaanplaat
Bewerking Wit wax luxe folie
Montage Booggrepen, sluitschroeven kleine bol
Interieur Strak katoen

Adonis (3-12)

Houtsoort Spaanplaat
Bewerking Grijs wax luxe folie
Montage Booggrepen, sluitschroeven kleine bol
Interieur Strak katoen









Lillium (3-13)

Houtsoort Spaanplaat
Bewerking Eiken wild luxe folie
Montage Booggrepen, sluitschroeven kleine bol
Interieur Strak katoen

Gratiola (3-14)

Houtsoort Spaanplaat
Bewerking Olie wax luxe folie
Montage Booggrepen, sluitschroeven kleine bol
Interieur Strak katoen









van Bergen
uitvaartassistentie



6EP Zwart

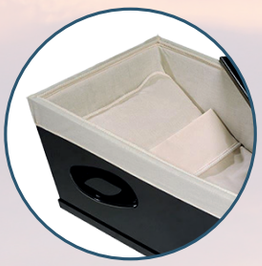

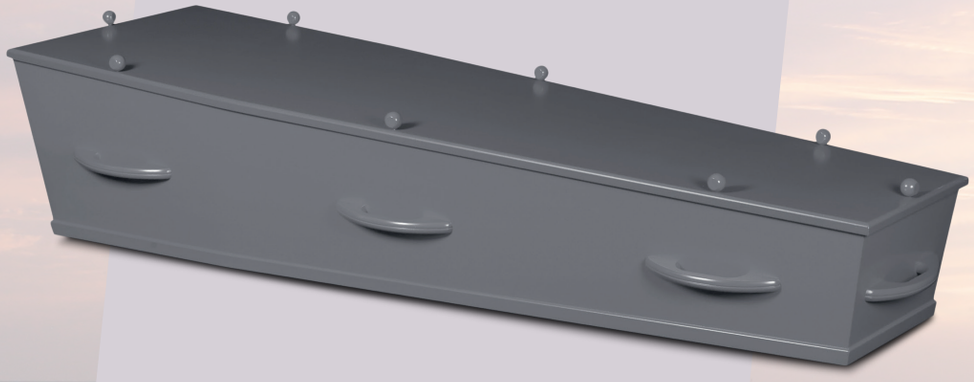

6EP Grijs

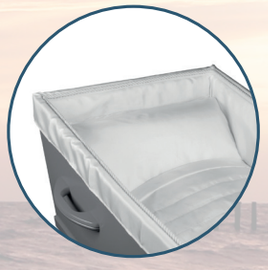



6EP Wit



Houtsoort	Spaanplaat
Bewerking	Ralkleur naar keuze
Montage	Booggrepen, sluitschroeven grote bol
Interieur	Strak katoen of strak satijn





6EP Roze



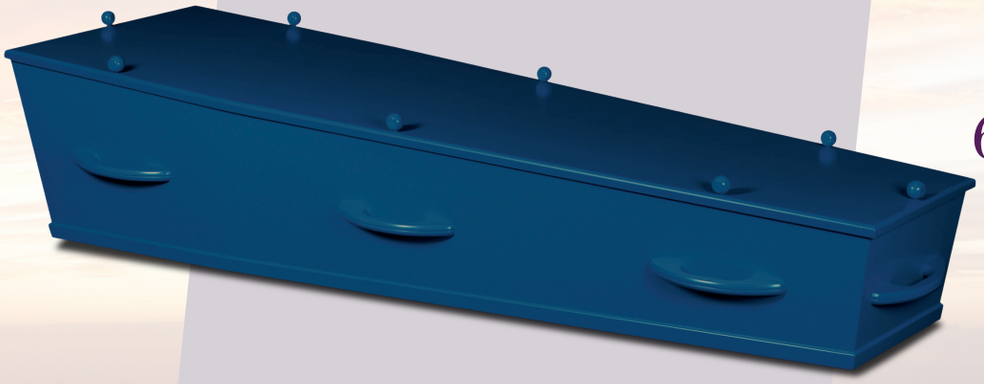

6EP Blauw



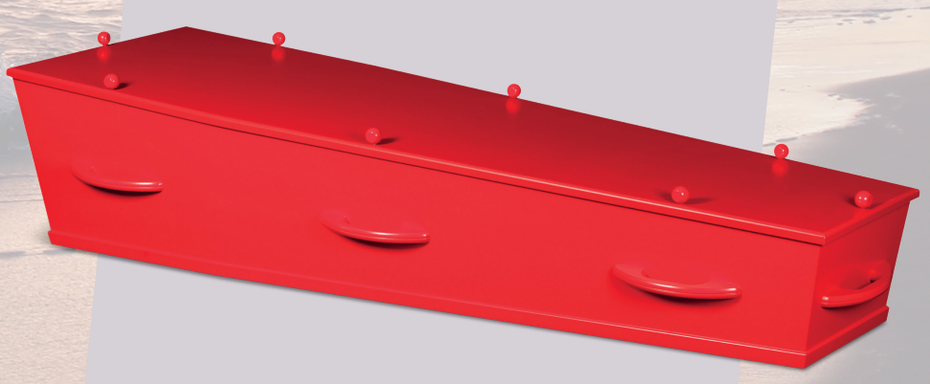

6EP Rood

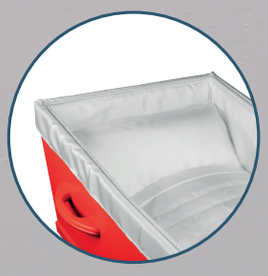

Houtsoort	Spaanplaat
Bewerking	Ralkleur naar keuze
Montage	Booggrepen, sluitschroeven grote bol
Interieur	Strak katoen of strak satijn







Natuur

Eigentijds klassiek

Bethille (4-01)

Houtsoort Massief vuren
Bewerking Onbewerkt
Montage Touwgrepen
Interieur Ongebleekt katoen





Barcan (4-02)

Houtsoort Naaldhout
Bewerking Ongelakt
Montage Naaldhout grepen, verzonken schroeven
Interieur Strak katoen



van Bergen
sinds 1915
uitvaartassistentie

Petaliet (4-03)

Houtsoort Naaldhout
Bewerking Ongeschaafd
Montage Lange grepen, pen sluiting
Interieur Strak katoen





Zeemanskist (4-08)

Houtsoort Naaldhout
Bewerking Ongelakt
Montage Touwgrepen, verzonken schroeven
Interieur Strak katoen





Zomersneeuw (4-10)

Houtsoort Douglas
Bewerking Schors - Mos
Montage Douglas booggrepen, deuvel sluitingen
Interieur Mos









met lijkwade optioneel



Sterheide (4-11)

Houtsoort Douglas
Bewerking Schors
Montage Douglas grepen
Interieur Mos

van Bergen
sinds 1915
uitvaartassistentie

Loop - Living Cocoon (4-15)

Materiaal Mycelium
Montage Geïntegreerde grepen
Interieur Bed van mos





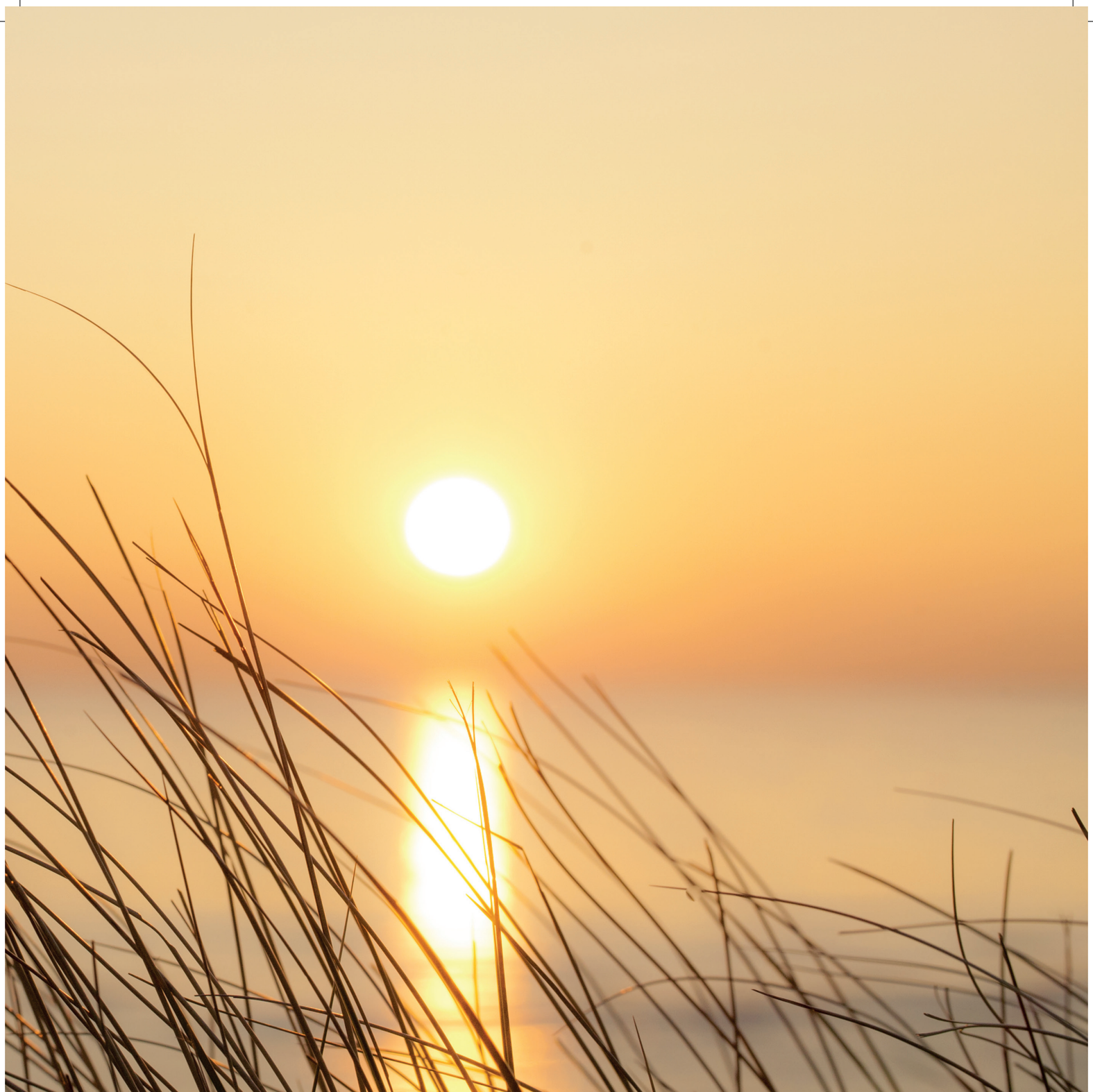

Manden

Gevlochten manden

Najade (5-01)

Houtsoort Waterhyacint
Montage Rieten grepen
Interieur Ongebleekt katoen







Gilling (5-02)

Houtsoort Pitriet
Montage Pitriet grepen
Interieur Katoen

van Bergen
sinds 1915
uitvaartassistentie

Kwadrant (5-03)

Houtsoort Pitriet
Bewerking Segagroen
Montage Rieten grepen
Interieur Ongebleekt katoen



Salix Alba Ovaal (5-04)

Houtsoort Gevlochten wilgentenen
Montage Wilgentenen grepen
Interieur Ongebleekt katoen



van Bergen
sinds 1915
uitvaartassistentie

Fargesia (5-06)

Houtsoort Gevlochten bamboe
Montage Hout met touwgrepen
Interieur Ongebleekt katoen met hooi gevuld



Kemp (5-08)

Houtsoort Vezel van binnenste van een bananenblad
Montage Hout met touwgrepen
Interieur Zuiver ecru katoen



van Bergen
uitvaartassistentie

Rattan (5-09)

Houtsoort Pitriet
Montage Pitriet grepen, hout-touw sluiting
Interieur Katoen







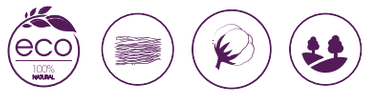

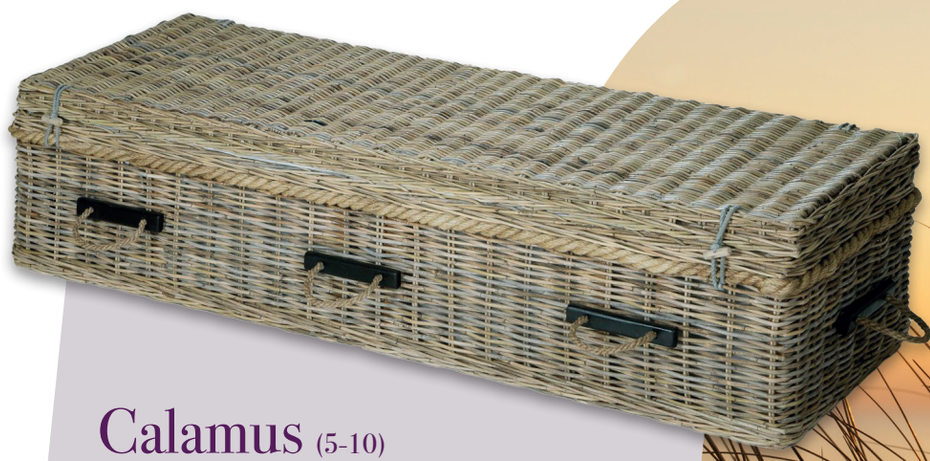

Calamus (5-10)

Houtsoort Rotan
Montage Touwgrepen
Interieur Zuiver ecru katoen

van Bergen
sinds 1915
uitvaartassistentie

Zostera (5-11)

Houtsoort Zeegras
Montage Houten grepen
Interieur Katoen



Sumatra Sawa (5-12)

Houtsoort Pitriet
Montage Pitriet grepen
Interieur Katoen



Celebes Ovca (5-13)

Houtsoort Pitriet
Montage Pitriet grepen, hout-touw sluiting
Interieur Katoen



Menilla (5-14)

Houtsoort Bananenblad
Montage Hout met touwgrepen
Interieur Zuiver ecru katoen



Borneo (5-15)

Houtsoort Rotan
Montage Rotan grepen
Interieur Katoen





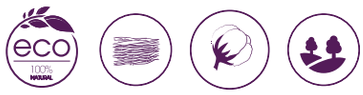



Rufa (5-16)

Houtsoort Bamboe
Montage Bamboe grepen
Interieur Ongebleekt katoen



van Bergen
sinds 1915
uitvaartassistentie



van Bergen
sinds 1913
uitvaartassistentie

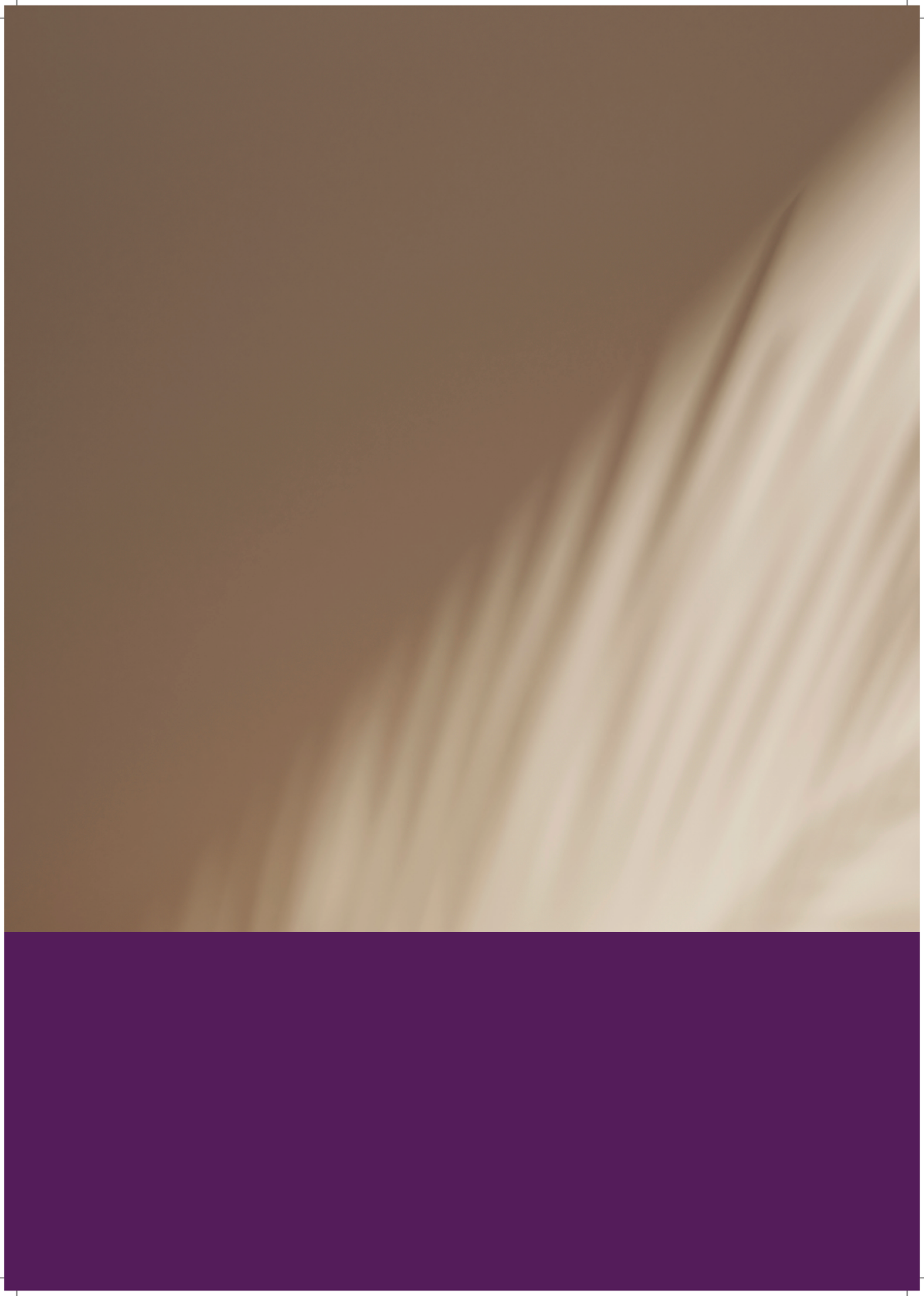

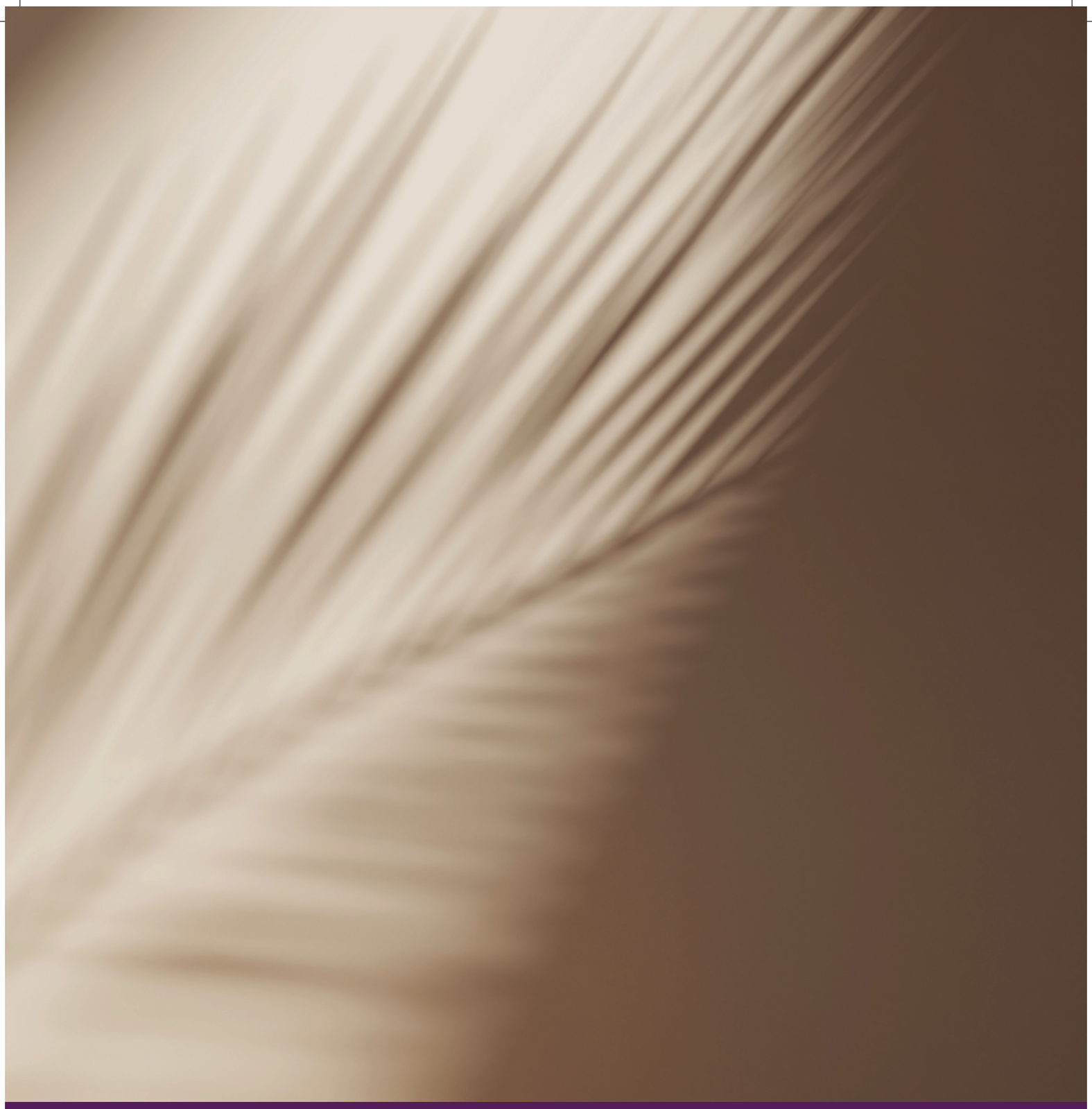

Diversen

Steiger (6-02)

Houtsoort Steigerhout
Bewerking Ongelakt
Montage Steigerhout grepen, verzonken schroeven
Interieur Strak katoen





Tectona (6-03)

Houtsoort Opgelegd massief rond teakhout met harslijm
Montage Touwgrepen
Interieur Zuiver ecru katoen



van Bergen
uitvaartassistentie

Bosheide (6-07)

Houtsoort Naaldhout
Montage Houten grepen
Interieur Geen





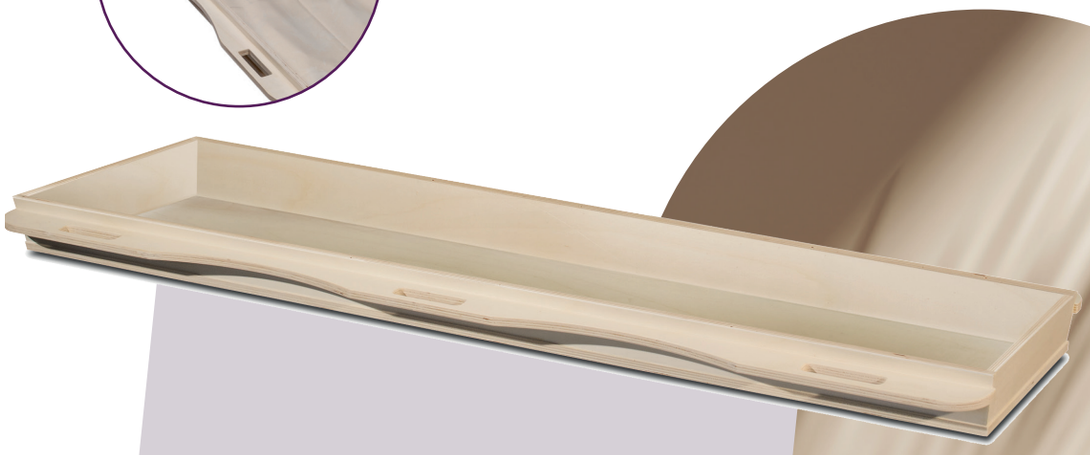

Duinheide (6-08)

Houtsoort Multiplex populier
Bewerking Ongelakt
Montage Geïntegreerde grepen
Interieur Katoenen matras + kussen (optioneel)





Auto’s

Cadillac XT 5

Staatsievervoer / Grijs



Cadillac XTS

Staatsievervoer / Grijs / 2x beschikbaar



Lincoln MKT

Staatsievervoer / Grijs



Tesla Model 3

Staatsievervoer / Grijs



Chrysler Pacifica

Staatsievervoer / Grijs



Chrysler Pacifica

Staatsievervoer / Zwart / Hybride



Chrysler Pacifica

Staatsievervoer / Wit



Lancia Grand Voyager

Staatsievervoer / Grijs



Mercedes Vito

Overbrengvervoer / Antraciet / 2x beschikbaar



Technische specificaties

Model	Binnenzijde kist [cm]		Buitenzijde kist [cm]			Gewicht	Buiten-maat
	lengte A	breedte B	lengte A'	breedte B'	hoogte C'	KG	
							☐
Loliet 1-01	195	53	212	70	43	30	☑
Duniliet 1-02	195	53	212	70	43	30	☑
Camelina 1-06	195	53	212	70	43	30	☑
Scheg 1-07	195	53	212	70	43	30	☑
Fiori 1-13	195	54	198	73	41	32	☑
Citrien 7-01	195	55	199	71	41,5	32	☑
Vlas 1-14	195	54	212	70	43	30	☐
Vlas EL 1-15	195	53	212	70	43	30	☐
Beryl 2-02	193	48	212	68	50	37	☑
Bolster 2-04	195	52	210	72	47	53	☑
Euphrasia 2-05	195	55	210	72	43	48	☑
Ricinus 2-07	195	55	210	77	43	48	☑
Oxalis 2-08	195	55	210	77	43	48	☑
Beting 2-12	195	53	212	70	43	30	☑
Euphrasia Kap 2-13	195	53	210	72	50	53	☑
Kajuit 3-01	195	52	210	72	47	53	☑
Legger 3-05	193	48	212	68	50	53	☑
Fregat 3-06	193	48	212	68	50	53	☑
Amber 3-07	195	53	212	70	43	40	☑
Amber katoen 3-07a	195	53	212	70	43	40	☑
Pinas 3-09	195	53	212	70	43	40	☑
Drosera 3-10	195	53	212	70	43	40	☑
Bellis 3-11	195	53	212	70	43	40	☑
Adonis 3-12	195	53	212	70	43	40	☑
Lilium 3-13	195	53	212	70	43	40	☑
Gratiola 3-14	195	53	212	70	43	40	☑
Overzicht kleur kisten (6EP)	195	53	212	70	43	40	☑
Bethille 4-01	195	54	212	67	45	44	☑
Barcan 4-02	196	51	212	64	41	44	☑
Petaliet 4-03	190	54	217	70	48	55	☑
Zeemanskist 4-08	190	54	210	70	48	55	☑
Zomersneeuw 4-10	200	60	220	85	47	68	☐
Sterheide 4-11	200	57	219	77	21	28	☐
Loop Living Cocoon 4-15	195	58	204	67	49	30	☐
Najade 5-01	195	54	209	84	62	53	☑

Model	Binnenzijde kist [cm]		Buitenzijde kist [cm]			Gewicht	Buiten-maat
	lengte A	breedte B	lengte A'	breedte B'	hoogte C'	KG	
Gilling 5-02	199	55	210	80	57	40	☑
Kwadrant 5-03	195	54	220	76	52	52	☑
Salix Alba Ovaal 5-04	200	61	207	70	42	18	☑
Fargesia 5-08	200	62	207	67	42	25	☑
Kemp 5-08	195	54	216	83	47	53	☑
Rattan 5-09	195	62	199	66	56	28	☐
Calamus 5-10	195	54	213	75	49	53	☑
Zostera 5-11	200	59	204	63	30	25	☐
Sumatra Sawa 5-12	195	54	222	85	58	53	☑
Celebes Ovca 5-13	195	54	222	85	58	53	☑
Menilla 5-14	195	54	206	77	52	53	☑
Borneo 5-15	199	55	210	80	57	40	☐
Rufa 5-16	190	61	202	70	40	25	☑
Steiger 6-02	197	50	218	74	43	60	☑
Tectona 6-03	195	54	204	72	45	53	☑
Bosheide 6-07	194	62	200	68	10	10	☐
Duinheide 6-08	199	54	218	72	10	14	☐

Bovenaanzicht kist

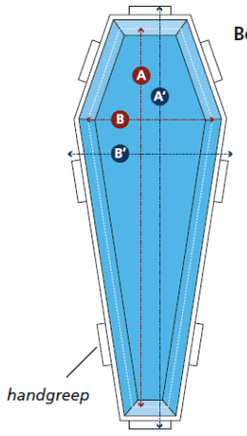

Aanzicht kist in perspectief

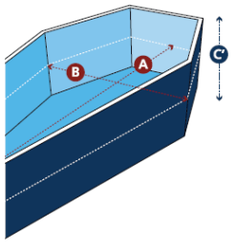

Onze kisten worden zowel aan de binnen- als aan de buitenzijde opgemeten. Omdat de meeste kisten taps lopen, worden de metingen gedaan op halve hoogte van de kist.

BINNENZIJDE KIST

A = lengte

B = breedte op schouderhoogte

BUITENZIJDE KIST

A' = lengte (inclusief handgrepen, exclusief schroeven)

B' = breedte (inclusief handgrepen, exclusief schroeven)

C' = hoogte op hoofdeinde

van Bergen
sinds 1915
uitvaartassistentie

v.202406

info@vanbergenuitvaart.eu
www.vanbergenuitvaart.nl